	Coordinación de Residuos Ordinarios y Especiales	Código: GAF-GCP-02-POE01- FOR04
	<b>INFORME TÉCNICO</b>	Versión: 2.3
		Hoja 1 de 3

## Informe de Avance del Cubeto 11

Con fecha 17 de noviembre de 2023 se firma el Acta de inicio de obra, la cual establece que, la fecha inicial para el inicio de obra es el 18 de noviembre de 2023.

En base a ese antecedente, se ha establecido un cronograma de trabajo el cual se encuentra en el siguiente enlace:

<https://empolitangesintre->

[my.sharepoint.com/:x/g/personal/luis\\_betun\\_emgirs\\_gob\\_ec/EeBx00JK1UpLtGMQxS8PTv4ByenCJsvmvNhhjCPdMZI84wQ?e=Clc0UR](https://empolitangesintre-my.sharepoint.com/:x/g/personal/luis_betun_emgirs_gob_ec/EeBx00JK1UpLtGMQxS8PTv4ByenCJsvmvNhhjCPdMZI84wQ?e=Clc0UR)

Las actividades que se han desarrollado durante el primer periodo de obra son:

No.	RUBRO / DESCRIPCION
	<b>CONSTRUCCION DE CUBETO 11 Y PISCINA DE ALMACENAMIENTO DE LIXIVIADOS</b>
	<b>0. PISCINA DE ALMACENAMIENTO DE LIXIVIADOS</b>
4	EXCAVACION A MAQUINA SIN CLASIFICAR
6	DESALOJO DE MATERIAL DE EXCAVACION, INCLUYE CARGADO [D<=5Km]
7	CONFORMACIÓN ZODME (ZONA DE MATERIALES EXCAVADOS)
	<b>1. DIQUE DE SOPORTE CUBETO 11</b>
	<b>1.1. CONFORMACION DE ZONA DIQUE</b>
14	EXCAVACION A MAQUINA SIN CLASIFICAR
16	DESALOJO DE MATERIAL DE EXCAVACION, INCLUYE CARGADO [D<=5Km]
17	CONFORMACIÓN ZODME (ZONA DE MATERIALES EXCAVADOS)
23	PERFILADO Y REFINADO DE TALUDES
	<b>3. TANQUE DE ALMACENAMIENTO TIPO CISTERNA</b>
	<b>3.1. CONFORMACION ZONA TANQUE DE ALMACENAMIENTO TIPO CISTERNA</b>
71	REPLANTEO Y NIVELACION CON EQUIPO TOPOGRAFICO
72	DESBROCE Y LIMPIEZA
73	DESBOSQUE
74	EXCAVACION A MAQUINA SIN CLASIFICAR
75	DESALOJO DE MATERIAL DE EXCAVACION, INCLUYE CARGADO [D<=1Km]
	<b>7. COMPONENTE AMBIENTAL</b>
252	RIEGO E HIDRATACIÓN DE VÍAS -CONTROL DE POLVO-
253	CINTA DE SEGURIDAD
254	SEÑALÉTICA DE SEÑALIZACIÓN FIJA VERTICAL (INFORMATIVAS Y REGULATORIAS)
255	SEÑALÉTICA DE SEÑALIZACIÓN MÓVIL (CONOS Y PANCARTAS)
256	UNIDADES DE ALMACENAMIENTO TEMPORAL RESIDUOS SÓLIDOS PRODUCIDOS
257	UNIDAD DE LETRINA PORTÁTIL

Durante el periodo inicial de obra, las actividades principales que se han desarrollado son el desbroce y la limpieza para replantear las estructuras. Estas actividades se han desarrollado tanto en la zona del Cubeto 11, que comprende el dique y los tanques de almacenamiento tipo cisterna; y en la piscina 15.

La estructura más representativa es el dique y se está excavando hasta alcanzar la cota donde se conformará el sistema de sub drenes y la pata del dique, que servirá de soporte para todo el Cubeto.

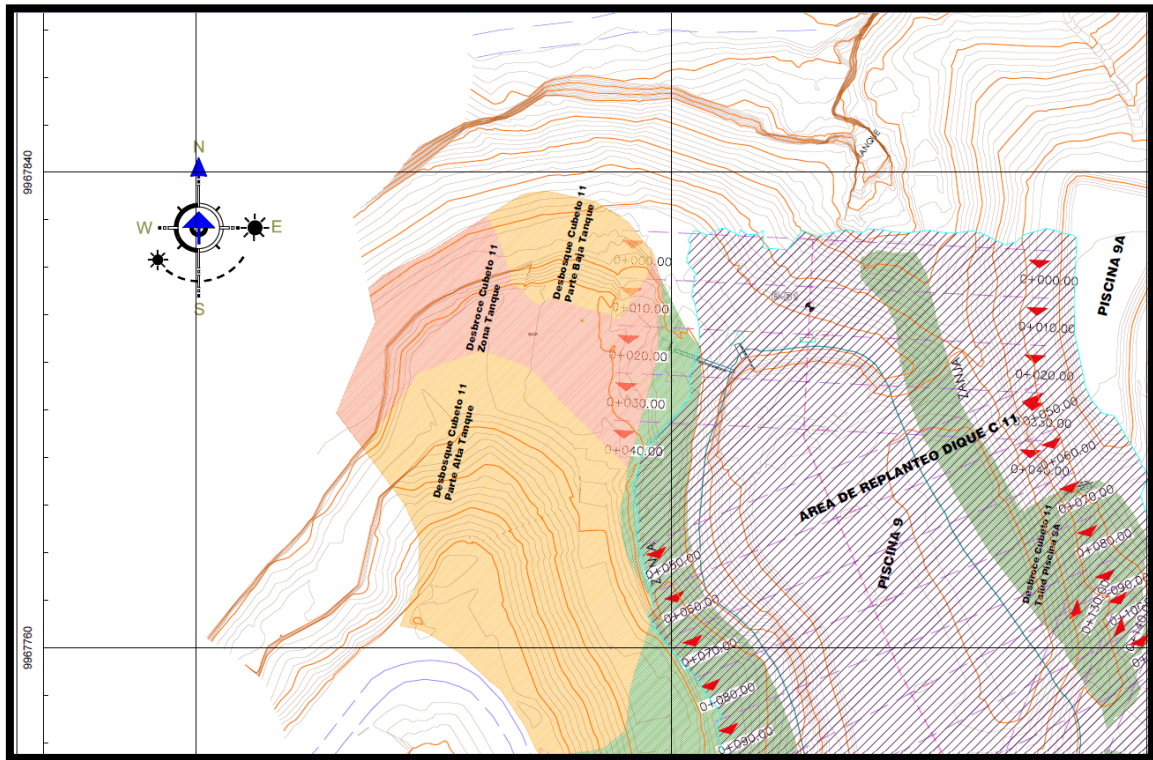

Las actividades realizadas por el contratista han sido avaladas por la Fiscalización y la Administración del Contrato, en base a las mismas, se establece que la ejecución de las obras tiene un avance físico acumulado del 9.71%, comparando con el 6,15% de avance programado existe un incremento de este, del 3.56% en la ejecución de las obras.

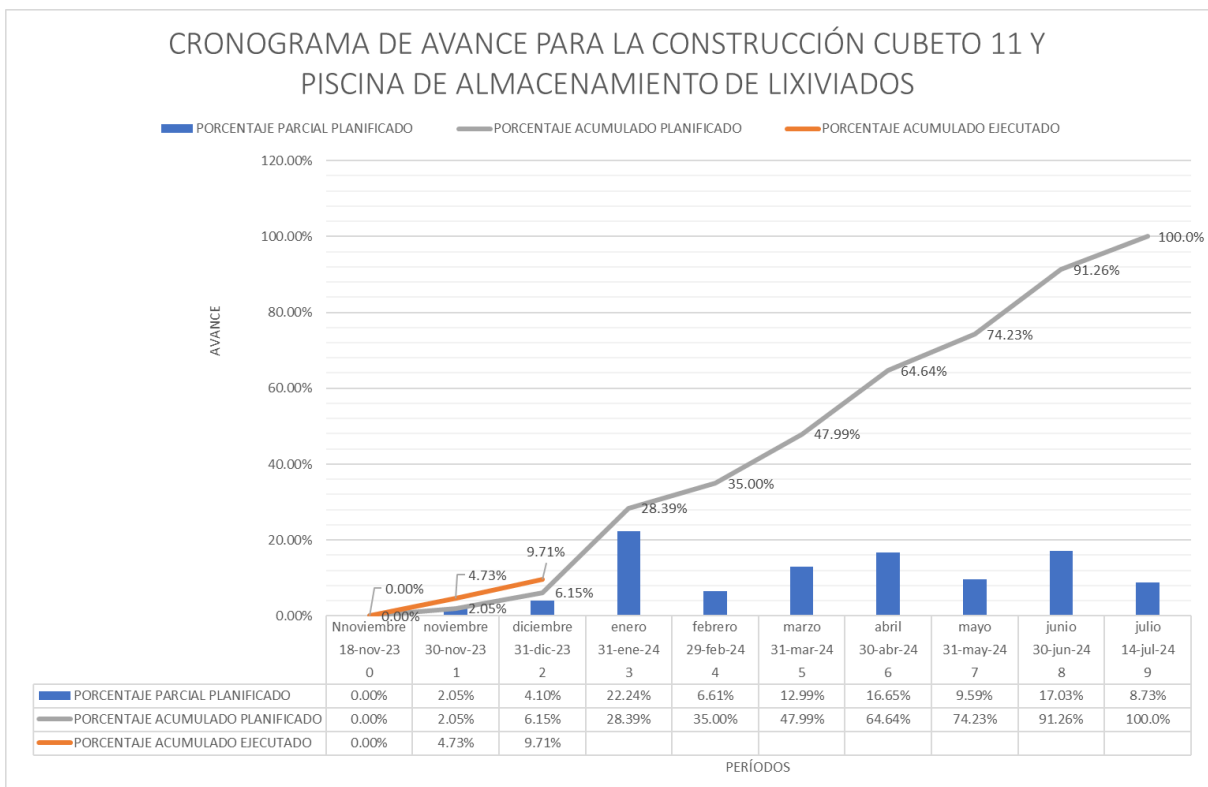

De los rubros ejecutados se desprende la siguiente curva de avance:

	<b>Coordinación de Residuos Ordinarios y Especiales</b>	Código: GAF-GCP-02-POE01-FOR04
	<b>INFORME TÉCNICO</b>	Versión: 2.3
		<b>Hoja 3 de 3</b>

**ANEXOS FOTOGRÁFICOS:**

	
<i>Desbroce área de tanque de almacenamiento tipo cisterna</i>	<i>Panorámica de los trabajos en área de tanque de almacenamiento tipo cisterna</i>
	
<i>Excavación en piscina 15</i>	<i>Conformación de taludes en piscina 15</i>

Dado en la ciudad de Quito D.M., a los 31 días del mes de diciembre de 2024.

Elaborado por:		
Nombre	Cargo	Firma
Ing. Luis J. Betún Chulca	ADMINISTRADOR DEL CONTRATO No. EMGIRS-EP-GGE-CJU-2023-029	
Revisado por:		
Nombre	Cargo	Firma
Ing. Luis Iza Camacho	COORDINADOR DE RESIDUOS ORDINARIOS Y ESPECIALES	