

BORDILLO DE LADRILLO MAMBRÓN
(37x17x9cm)

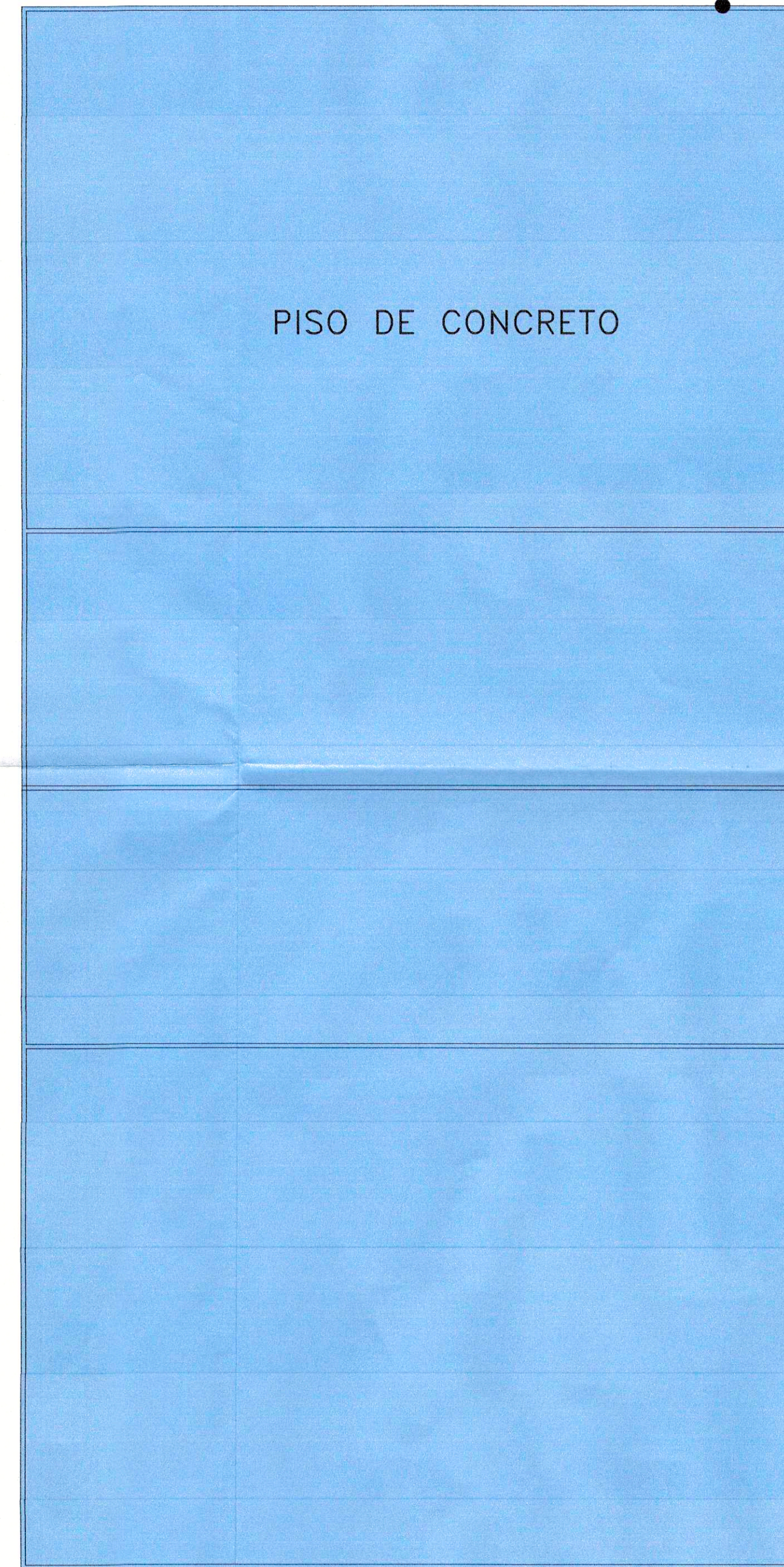

PLANTA
ESCALA: 1:50

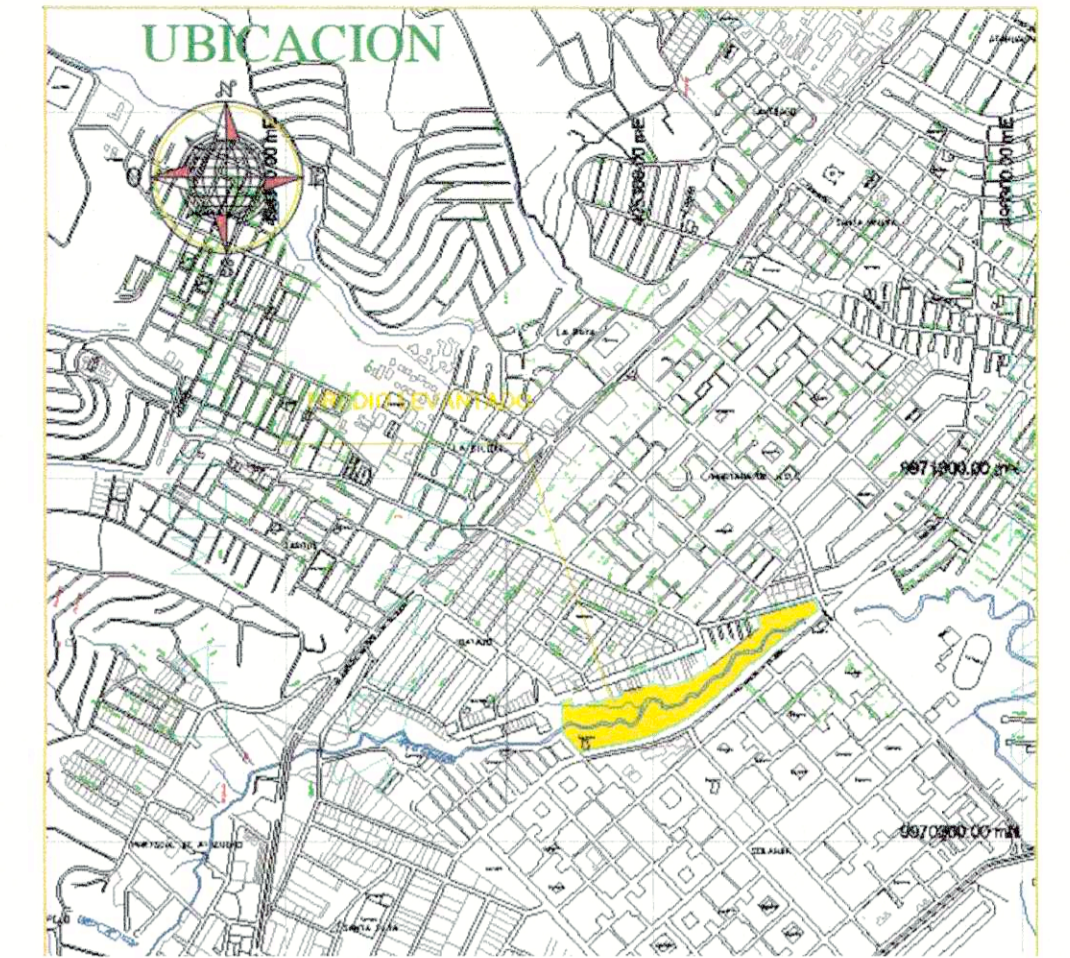

Karla Elizabeth Vallejo Moreno
INSTITUCION DE SERVICIOS PROFESIONALES - ASOCIADA ARQUITECTA

Empresa Metropolitana
EMGIRS

CONSULTORIA PARA EL CIERRE TÉCNICO DE LA ESCOMBREIRA PARQUE RÍO GRANDE Y DISEÑO DE UN PARQUE URBANO PARA USO FUTURO DEL ÁREA	
AV. CARDENAL DE LA TORRE - BARRIO LA GATAZO PARROQUIA SAN BARTOLO - CANTÓN QUITO - PROVINCIA PICHINCHA	
DETALLE CANCHA DE VOLEIBOL	
 ARQ. ANDREA FERNÁNDEZ	SISTEMA DE COORDENADAS: UTM-84 Z 175 - TMQ ELABORADO POR: ING. NELSON RENE CAIZA CORREA LP 17-6855 AM 4670 SENESCYT 1005-07-753009
 ING. KARLA VALLEJO MORENO SENESCYT 1005-16-1440416	ARCHIVO: ACAD-CURVAS TMQ LAMINADO DWG ESCALA: INDICADAS FECHA: NOVIEMBRE 2021 LAMINA: 07
REVISIÓN: ADMINISTRADOR DE CONTRATO ING. JOSÉ LUIS VALLEJOS ADMINISTRADOR DE CONTRATO EMGIRS EP	

SELLOS MUNICIPALES: