

IMPLANTACION

ESCALA: 1:1500

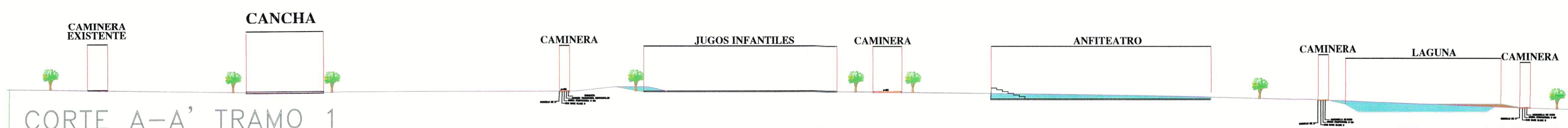

ESCALA: 1:600

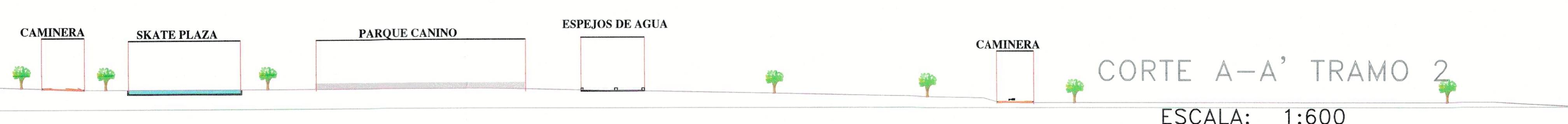

ESCALA: 1:600

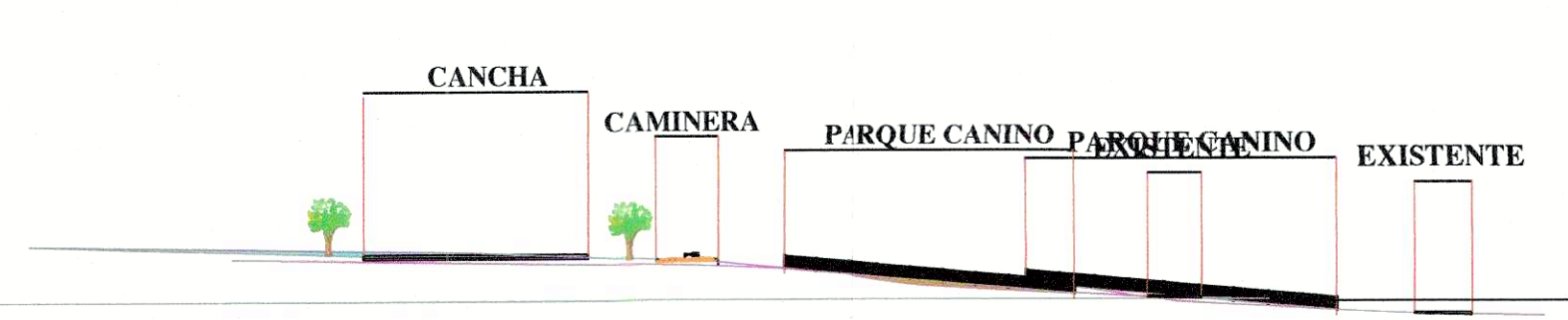

ESCALA: 1:600

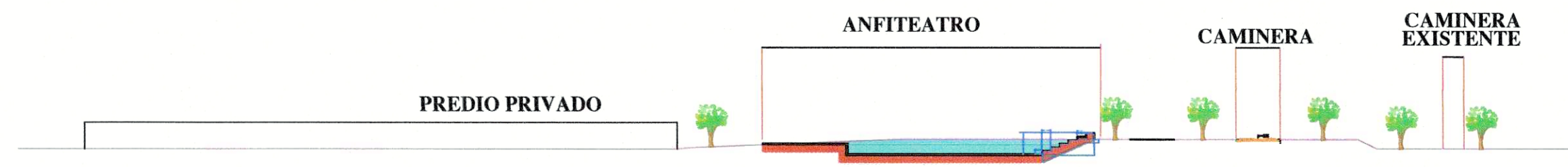

ESCALA: 1:600

Karla Elizabeth Vallejo Moreno
PRESTACION DE SERVICIOS PROFESIONALES • ASISTORIA AMBIENTAL

Empresa Metropolitana
EMGIRS

PROYECTO: CONSULTORIA PARA EL CIERRE TÉCNICO DE LA ESCOMBREIRA PARQUE RÍO GRANDE Y DISEÑO DE UN PARQUE URBANO PARA USO FUTURO DEL ÁREA	
UBICACION: AV. CARDENAL DE LA TORRE - BARRIO LA GATAZO PARROQUIA SAN BARTOLO - CANTÓN QUITO - PROVINCIA PICHINCHA	
CONTIENE: CORTES	
DISEÑO: ARQ ANDREA FERNÁNDEZ	SISTEMA DE COORDENADAS: UTM-84 Z 175 - TMQ
CONSULTOR: ING. KARLA VALLEJO MORENO (SENECYT 1005-16-1440416)	ELABORADO: ING. NELSON RENE CAIZA CORREA (LP 17-6855 AM 4670 SENECYT 1005-07-753009)
ARCHIVO: ACAD-CURVAS TMQ LAMINADO DWG	LAMINA: 02
REVISION: ADMINISTRADOR DE CONTRATO	
 ING. JOSÉ LUIS VALLEJOS ADMINISTRADOR DE CONTRATO EMGIRS EP	

SELLOS MUNICIPALES: