

PLANTA ADMINISTRACIÓN
ESCALA: 1:40

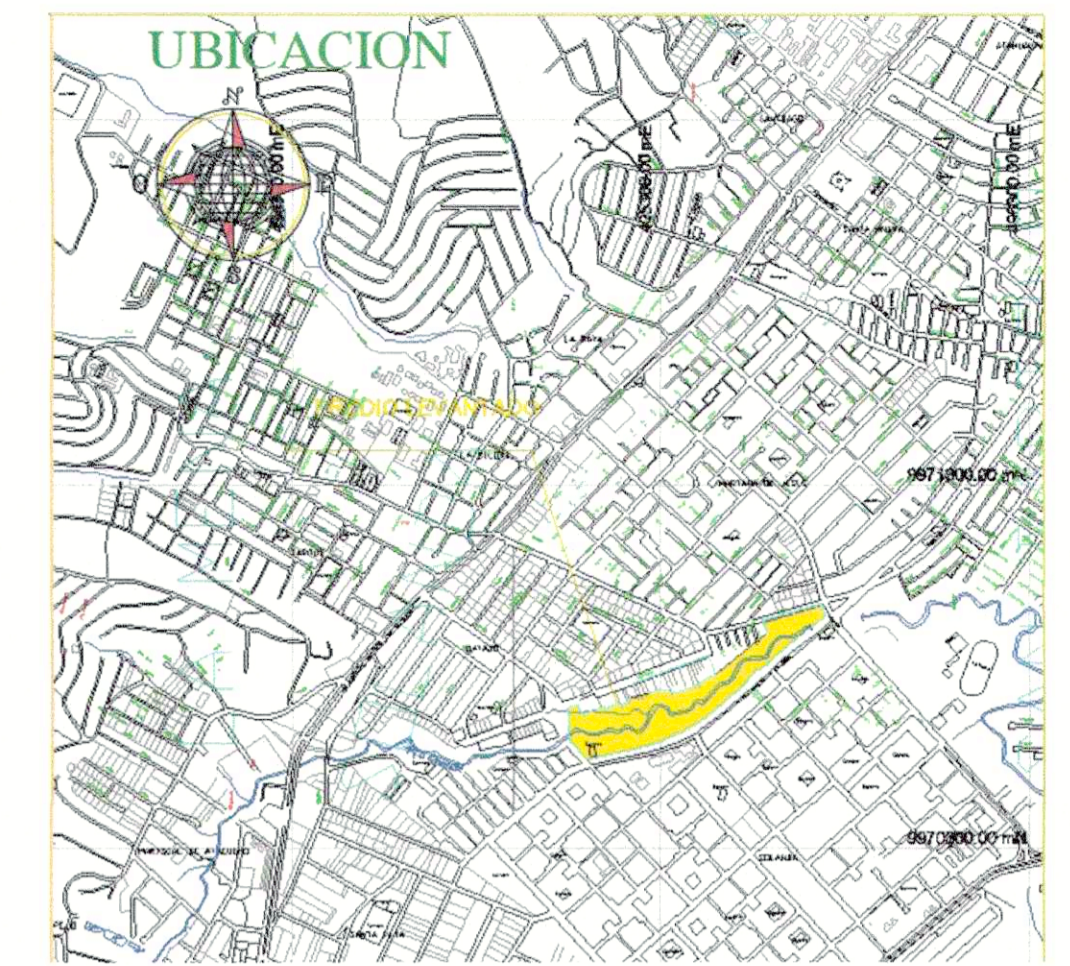

PLANTA BATERIA SANITARIA
ESCALA: 1:40

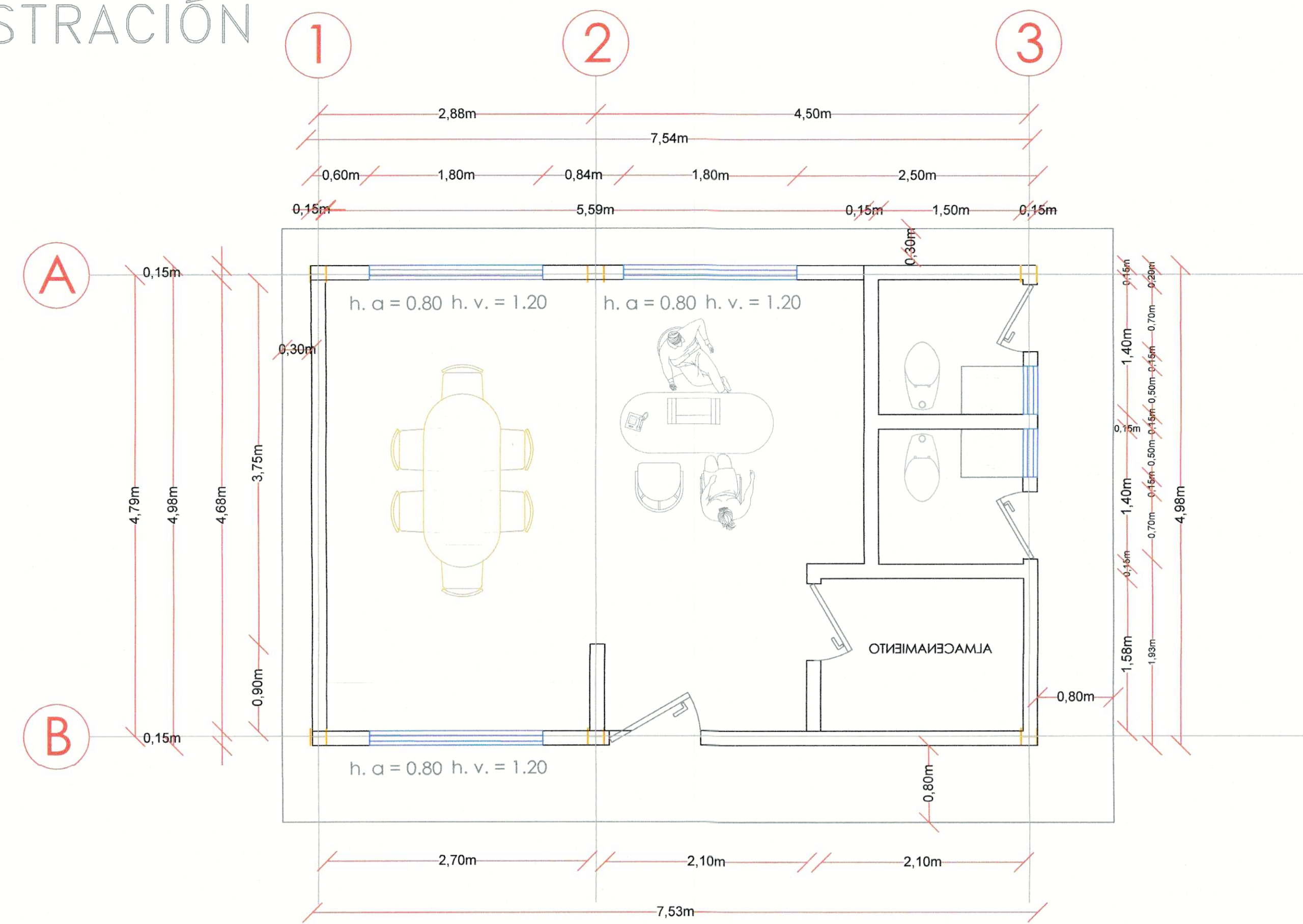
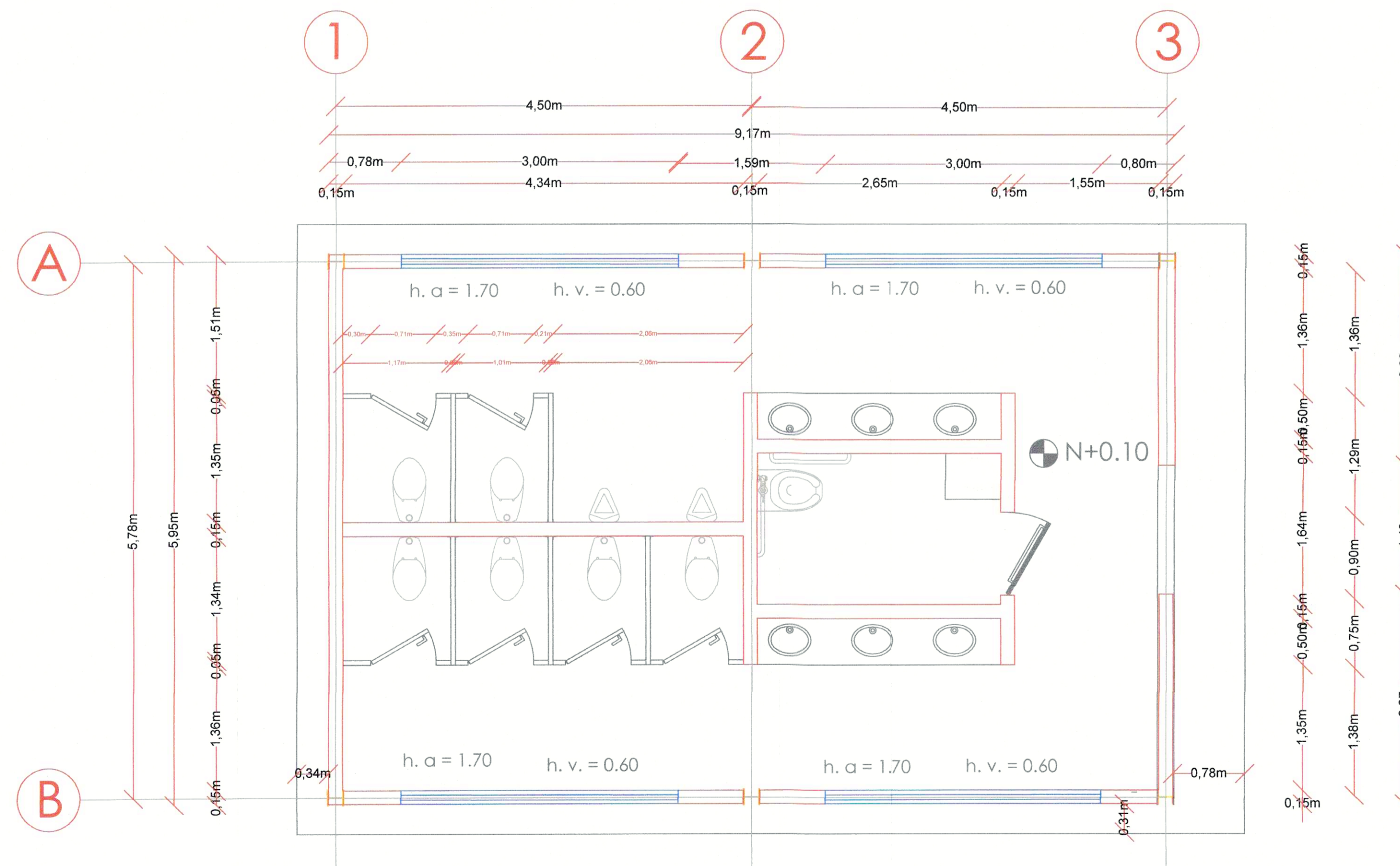

Karla Elizabeth Vallejo Moreno
PROFESIONISTA DE SERVICIOS PROFESIONALES EN ARQUITECTURA

Empresa Metropolitana
EMGIRS

CONSULTORÍA PARA EL CIERRE TÉCNICO DE LA ESCOMBREIRA PARQUE RÍO GRANDE Y DISEÑO DE UN PARQUE URBANO PARA USO FUTURO DEL ÁREA	
UBICACIÓN: AV. CARDENAL DE LA TORRE - BARRIO LA GATAZO PARROQUIA SAN BARTOLO - CANTÓN QUITO - PROVINCIA PICHINCHA	
CONTIENE: BATERIAS SANITARIAS Y ADMINISTRACIÓN	
ARQUITECTA: ARQ. ANDREA FERNÁNDEZ	SISTEMA DE COORDENADAS: UTM-84 Z 175 - TMQ
CONSULTOR: ING. KARLA VALLEJO MORENO SENESCYT 1005-16-1440416	ELABORADO: ING. NELSON RENE CAIZA CORREA LP 17-6895 ANI 4670 SENESCYT 1005-07-733009
ARCHIVO: ACAD-CURVAS TMQ LAMINADO DWG	ESCALA: INDICADAS
FECHA: NOVIEMBRE 2021	LAMINA: 11
REVISIÓN: ADMINISTRADOR DE CONTRATO	
ING. JOSÉ LUIS VALLEJOS ADMINISTRADOR DE CONTRATO EMGIRS EP	

SELLOS MUNICIPALES: