

Karla Elizabeth Vallejo Moreno  
INSTITUCIÓN DE SERVICIOS PROFESIONALES Y ASOCIACIÓN AMBIENTAL

Empresa Metropolitana  
**EMGIRS**

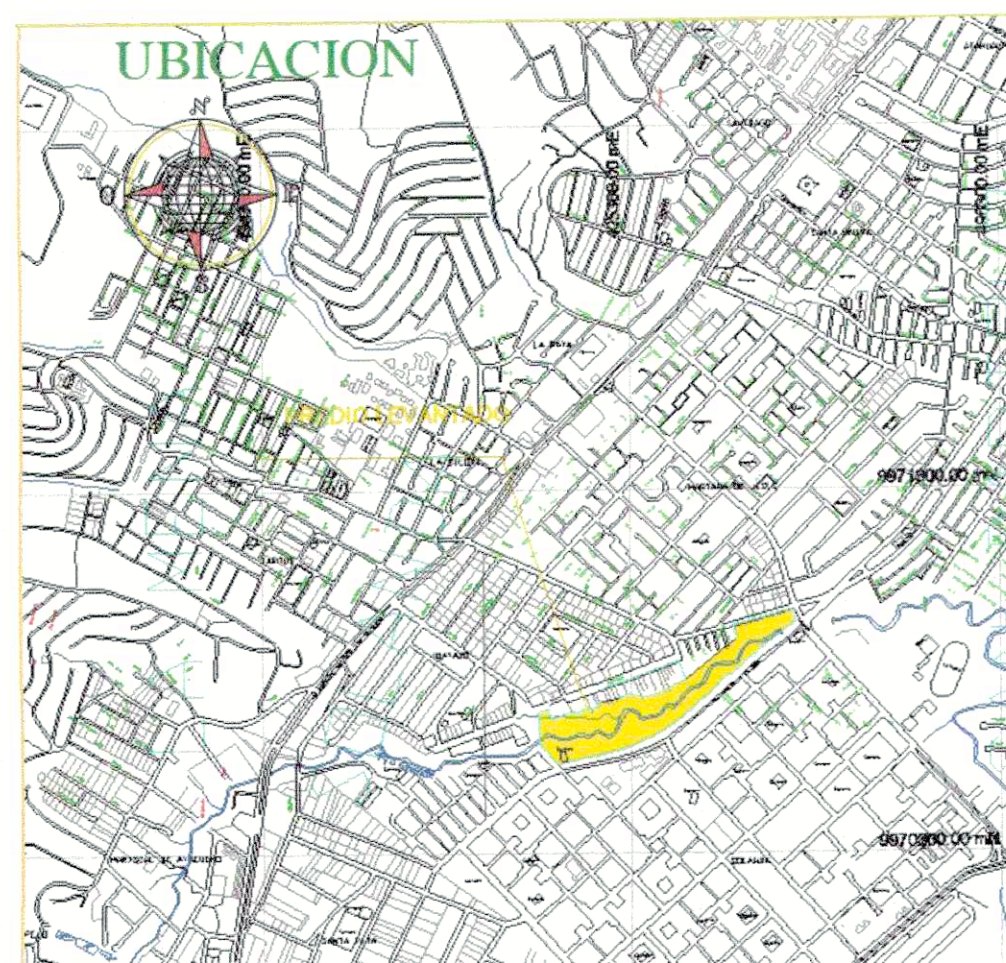
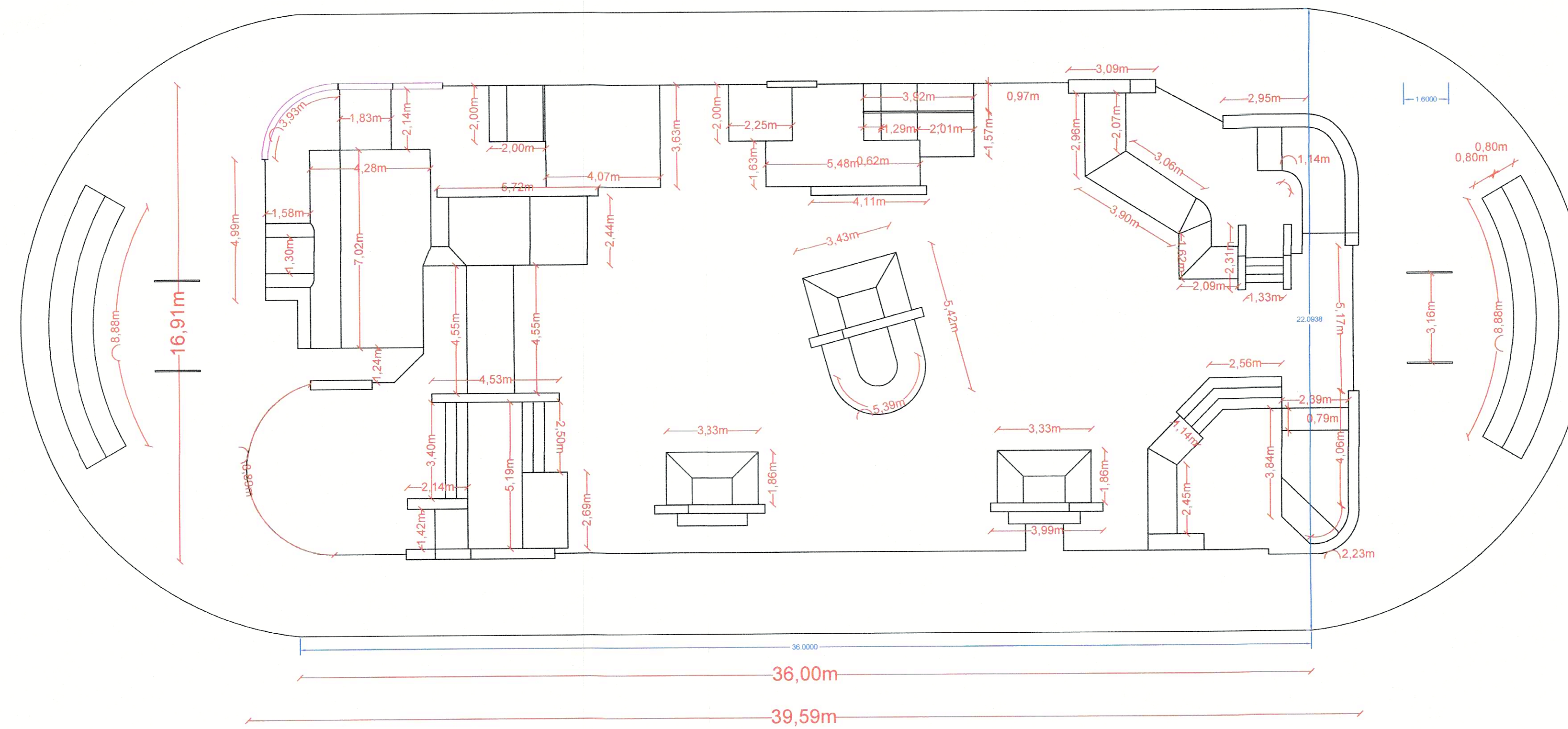
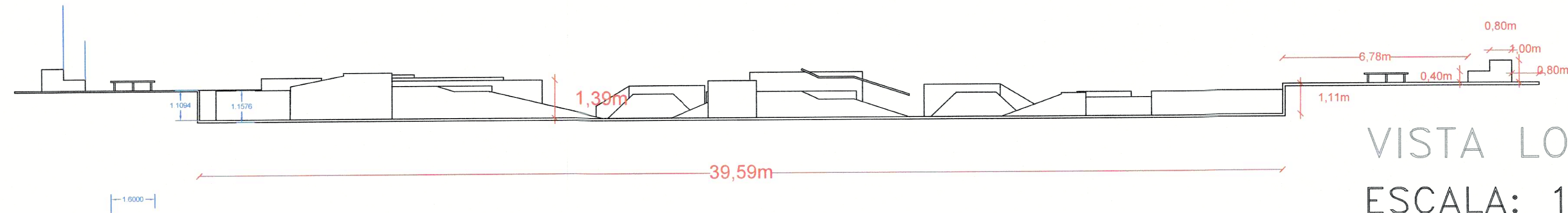

<b>CONSULTORÍA PARA EL CIERRE TÉCNICO                  DE LA ESCOMBREIRA PARQUE RÍO GRANDE                  Y DISEÑO DE UN PARQUE URBANO                  PARA USO FUTURO DEL ÁREA</b>	
UBICACIÓN: AV. CARDENAL DE LA TORRE - BARRIO LA GATAZO PARROQUIA SAN BARTOLO - CANTÓN QUITO - PROVINCIA PICHINCHA	
DETALLE PISTA DE SKATE	
ARQ ANDREA FERNÁNDEZ CONSULTOR	SISTEMA DE COORDENADAS: UTM-84 Z 175 - TMQ EVANTO: ING. NELSON RENE CAIZA CORREA LP 17-6855 AM 4670 SENECYT 1005-07-733009 ARCHIVO: ACAD-CURVAS TMQ LAMINADO DWG ESCALA: INDICADAS LAMINA: ING. KARLA VALLEJO MORENO SENECYT 1005-16-1440416 FECHA: NOVIEMBRE 2021 <b>10</b>
REVISIÓN: ADMINISTRADOR DE CONTRATO ING. JOSÉ LUIS VALLEJO ADMINISTRADOR DE CONTRATO EMGIRS EP	
SELLOS MUNICIPALES:	