

COTAS	RELLENO		CORTE	
	PROYECTO	TERRENO	PROYECTO	TERRENO
ABSCISA	0+000	2644.001	2641.193	2.808
	0+010	2643.601	2640.524	3.077
	0+020	2641.755	2640.050	1.694
	0+030	2642.026	2639.874	2.792
	0+040	2642.072	2639.688	2.393
	0+050	2636.515	2635.194	1.321
	0+060	2630.998	2630.188	0.799
	0+070	2626.462	2625.203	1.258
	0+080	2621.351	2619.639	1.713
	0+090	2616.862		
	0+097.91	2612.233		

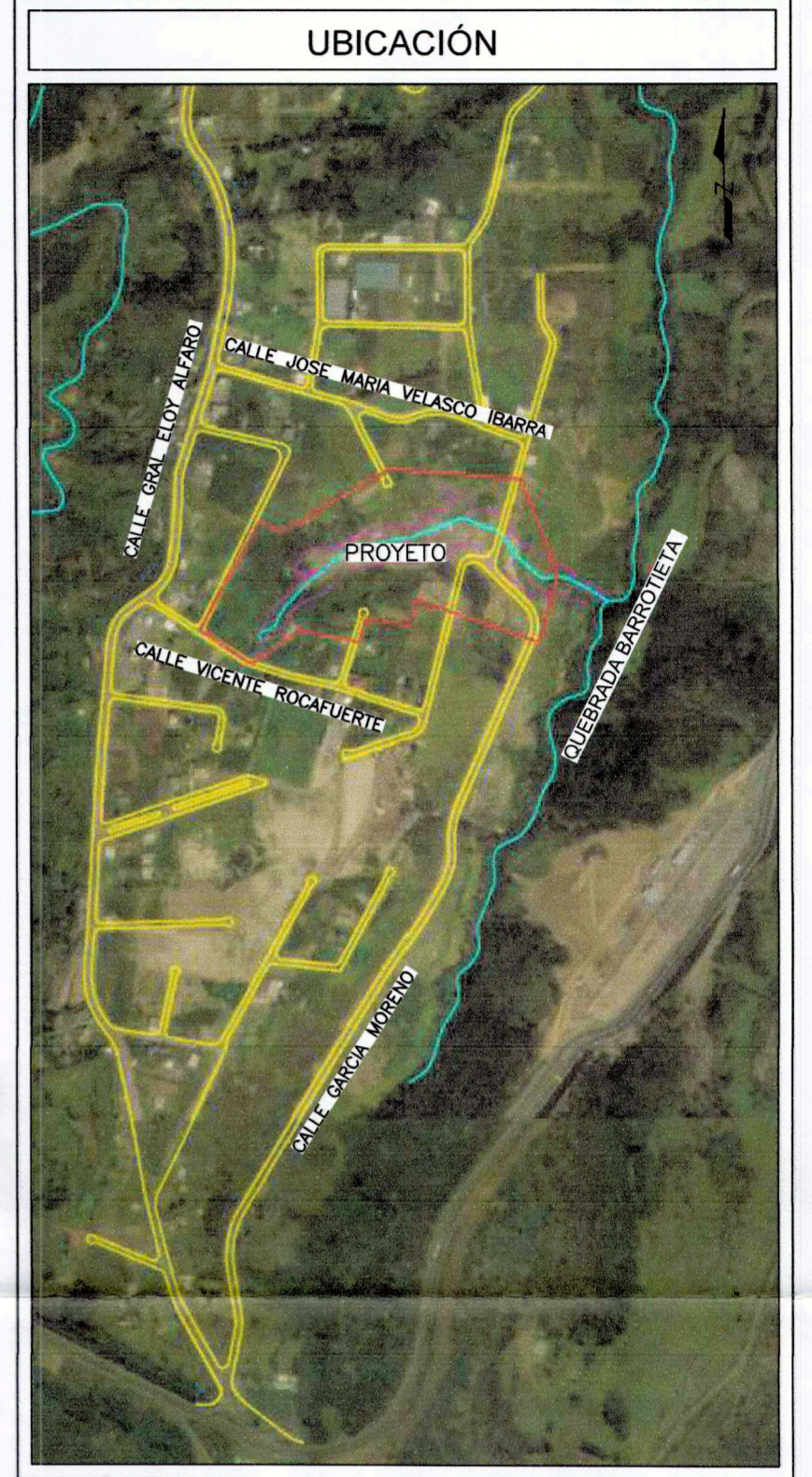

SIMBOLOGÍA

- CURVA DE NIVEL SECUENDARIA c/0.5m.
- CURVA DE NIVEL MAESTRA c/2.5m.
- ÁREA DE PROYECTO
- VIAS
- CAJA DE ENTRADA
- TRAMO DE CANAL EXISTENTE A MANTENER
- CANAL RECOLECTOR 2 - TRIANGULAR
- SUBDREN
- SALIDA MURO DE ALAS
- RED ALCANTARILLADO PLUVIAL
- MEDIA CAÑA Ø800mm AC
- COLCHÓN DISIPADOR

NOTAS:

EMGIRS EMPRESA METROPOLITANA DE GESTIÓN INTEGRAL DE RESIDUOS SÓLIDOS

PROYECTO: COD: DEF-HID-014

CONSULTORÍA PARA EL CIERRE TÉCNICO DEL COMPLEJO DE ESCOMBREBRAS SANTA ANA (LUIS TAMAYO - SANTA ANA) HOJA: 014 DE 019

CONTIENE: ESCALA: LAS INDICADAS

Diseño en planta y perfil de rapida

FECHA: DICIEMBRE - 2021

DIBUJO: ACG

 ING. ANDRÉS CAGUANA GUTIÉRREZ	 ING. VÍCTOR CHACÓN CEDENO	 ING. ROLANDO HIDALGO NEGRETE
-----------------------------------	-------------------------------	----------------------------------