

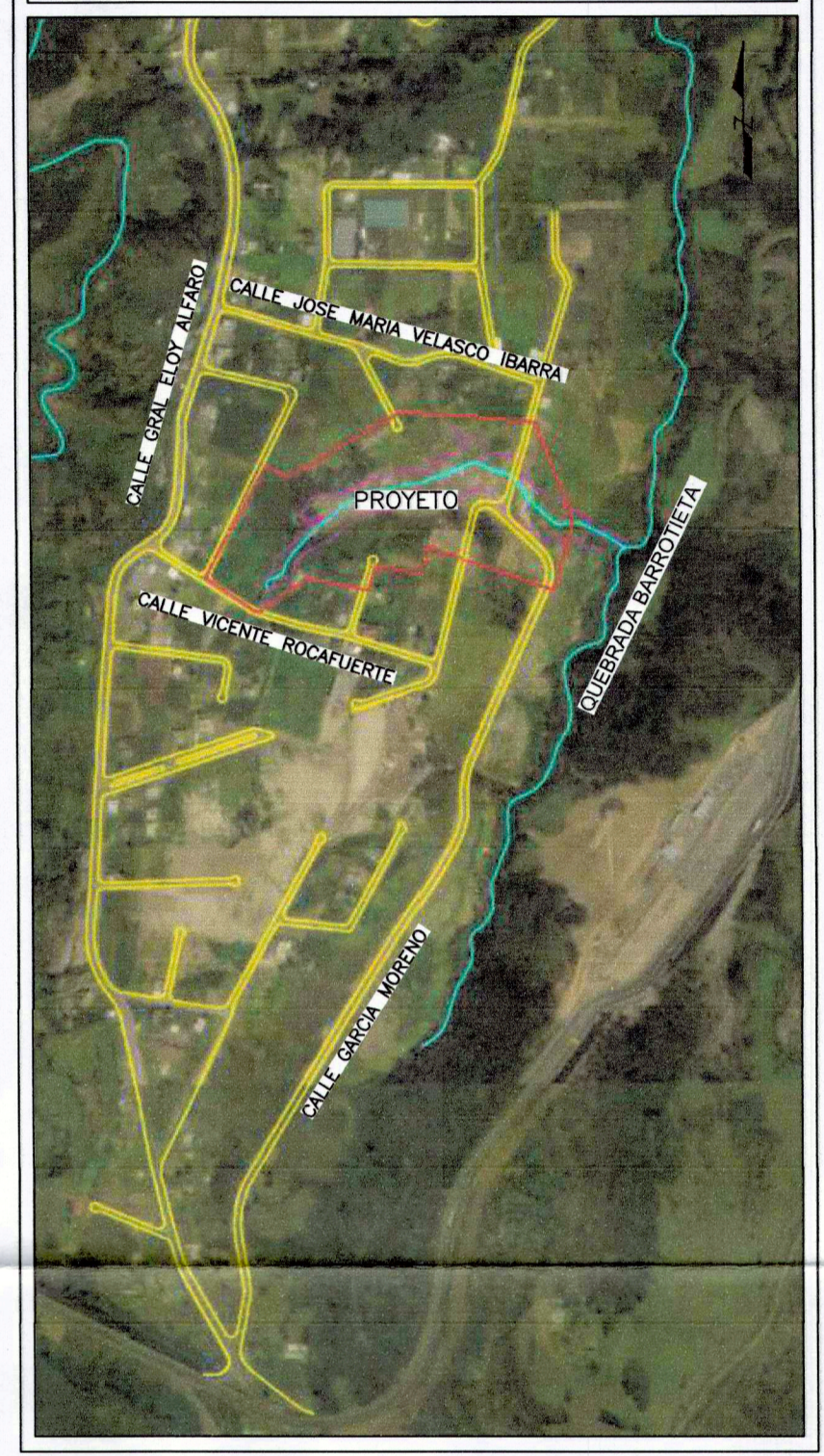

UBICACIÓN



SIMBOLOGÍA

- CURVA DE NIVEL SECUNDARIA c/0.5m.
- CURVA DE NIVEL MAESTRA c/2.5m.
- ÁREA DE PROYECTO
- SECCIONES
- EJE SECCIÓN

NOTAS:

EMGIRS EMPRESA METROPOLITANA DE GESTIÓN INTEGRAL DE RESIDUOS SÓLIDOS

PROYECTO:	COD: DEF-HID-004
"CONSULTORÍA PARA EL CIERRE TÉCNICO DEL COMPLEJO DE ESCOMBRERAS SANTA ANA (LUIS TAMAYO - SANTA ANA)"	HOJA: 004 DE: 019
CONTIENE:	ESCALA: 1:750
Estado actual de escombrera	FECHA: DICIEMBRE - 2021
INGENIERO CIVIL	DIBUJO: ACG
DIRECTOR DE PROYECTO	ADMINISTRADOR DEL CONTRATO
ING. ANDRÉS CAGUANA GUTIÉRREZ	ING. VÍCTOR CHACÓN CEDENO
	ING. ROLANDO HIDALGO NEGRETE